



CHAMPAQUI

Adventure

Esteros del Iberá





Esteros del Iberá

DURACIÓN: tres días, dos noches.

INCLUYE: Guías, Alojamiento en Irupé Lodge (Colonia Carlos Pellegrini) Pensión completa, 2 safaris en lancha, paseo en kayak, trekking en la Reserva Natural, snacks durante las actividades, entradas a la reserva, seguros de

Responsabilidad Civil y de Accidentes Personales.

OPCIONAL: Traslados desde Rosario, Ciudad de Santa Fe, Paraná y Córdoba.

11 al 13 de Abril

09 al 11 de Mayo



TARIFAS SEGÚN LUGAR DE SALIDA	Abril/Mayo
Precio por persona - Sin traslados*. Encuentro en Colonia Carlos Pellegrini a las 08:30 hs. Del viernes.	\$420.000
Precio desde Córdoba. Salida a las 18 hs. Del jueves.	\$690.000
Traslado desde Rosario. Salida a las 21:00 hs. Del jueves, desde Córdoba esquina Avellaneda.	\$620.000
Traslado desde Santa Fe. Salida a las 23:00 hs desde la Terminal y Paraná salida a las 23.45 hs (lugar a coordinar)	\$590.000

* En este caso el pasajero sube con su vehículo o transporte hasta Colonia Carlos Pellegrini en la Provincia de Corrientes. Hay 70 kms de caminos de tierra.



Itinerario

DIA ● UNO ●

El primer día nos encontramos en la Colonia Carlos Pellegrini, unos de los portales de la Reserva Natural Iberá, ubicado a orillas de la laguna homónima, la segunda en tamaño de los esteros. El Parque consta de alrededor de 700.000 hectáreas y es el segundo humedal más grande del mundo. Concentra alrededor de 350 especies de aves, muchas endémicas y otras en peligro de extinción, como es el cardenal amarillo y el yetapá de collar. Cuenta con 85 especies de mamíferos de los cuales podemos destacar, mono carayá, ciervo de los pantanos, aguará guazú, venado de las pampas, carpinchos. También se encuentra más de 60 especies de reptiles, como yacarés, serpientes, lagartos y tortugas de agua. Dorados, sábalos, surubíes, rayas, bogas y palometas son parte de las 125 especies de peces que se dejan ver a través de sus aguas cristalinas. Desayunamos y comenzamos nuestra aventura conociendo el Centro de Interpretación de la Reserva Natural. Luego recorreremos los senderos de interpretación donde disfrutaremos de la magia natural, encontrando a nuestro paso venados, carpinchos, monos carayás y aves por doquier. Al mediodía nos alojamos en Irupé Lodge, estratégicamente ubicado en el ingreso del pueblo, con salida directa hacia la laguna. Almorzamos, por la tarde realizamos nuestra primera excursión en lancha El safari fotográfico en lancha es un paseo por los esteros y la laguna IBERÁ, con increíbles acercamientos a los yacarés, carpinchos, ciervos de los pantanos, lobitos de río y aves. El recorrido también permite apreciar las impactantes islas flotantes que se forman por la acumulación de camalotes que junto al polvo forman una capa de vegetales flotantes. Las salidas son programadas por la mañana y por la tarde dependiendo de las condiciones climáticas.





Itinerario

DÍA: DOS

El segundo día luego del desayuno saldremos para realizar el paseo en kayak. El paseo ofrece una perspectiva diferente de los animales y su entorno, una experiencia literalmente cercana a la vida salvaje, la mejor manera de mimetizarse con el ambiente y tener a los yacarés, carpinchos a pocos metros de distancia. Recorridos por la costa norte de la laguna Iberá, a través de juncales y embalsados.

Regresamos para almorzar y por la tarde los que deseen pueden optar por realizar un segundo paseo en lancha, tomar la tarde libre, o realizar por su cuenta otra caminata o contratar una cabalgata (no incluida en el programa).

DÍA: TRES

El tercer día luego del desayuno concluye nuestro programa. Los que hayan contratado el traslado con nuestra empresa regresarán para llegar a la noche.

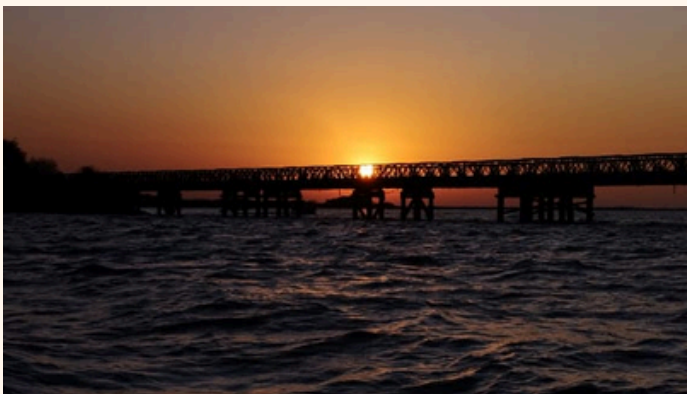
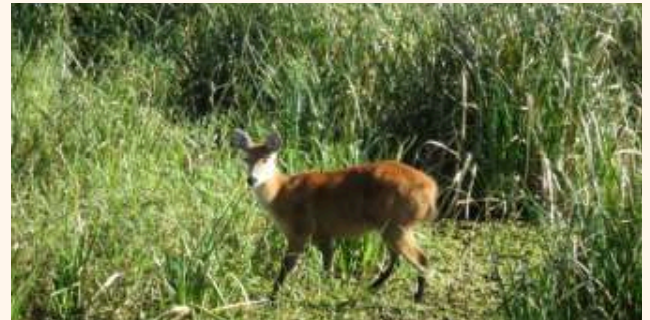



Servicios

Incluye:

- **Guías y coordinadores:** Durante toda la excursión se contará con la asistencia de un coordinador y para las excursiones, guías locales habilitados
- **Alojamiento:** Irupé Lodge. www.irupelodge.com EL hotel cuenta con habitaciones confortables con vistas a la laguna. Las mismas se encuentran sumergidas en la vegetación del parque ofreciendo un ambiente de mayor privacidad, calidez y confort. Cuenta con una piscina ubicada a orillas de la laguna Iberá. También hay pasarelas privadas a la misma.
- **Comidas:** Pensión completa (Desayuno, almuerzo y cena). Desde el primer desayuno hasta el desayuno del día tres. Snacks durante las Excursiones.

No Incluye:

- No incluye las comida durante el viaje en caso de contratar nuestro traslado.
- No incluye las bebidas en cenas y almuerzo
- Ingreso a la Reserva Natural. En caso de Jubilados, pensionados y ex combatientes llevar carnet.





Reservas y Formas de Pago

Reservas: Las reservas se deberán solicitar en forma escrita (por whatsapp o e-mail), indicando: programa elegido, fecha de salida, apellido y nombre completo de los participantes, número de documento, fecha de nacimiento, nacionalidad, en caso de extranjeros número de pasaporte. Las reservas confirmadas serán mantenidas por 48 horas para dar tiempo a efectuar el primer pago en concepto de seña. El monto al que hace referencia la seña equivale al 30% del valor del programa; pasado ese lapso las reservas serán canceladas automáticamente, sin posibilidad de reclamo.

Modificaciones: El organizador se reserva el derecho de modificar el itinerario previsto, alojamientos, etc. Si con ello proporciona un mejor servicio o razones de fuerza mayor lo obliguen a ello.

Cancelaciones: El organizador se reserva el derecho de cancelar cualquiera de las salidas fijas, cuando el número de inscriptos no sea suficiente o el cambio de fecha, informando de tal situación con al menos 7 días de antelación. Pudiendo el pasajero optar por la próxima salida con los plazos disponibles o la devolución del importe pagado, no correspondiéndole ningún otro reintegro o indemnización por causa alguna. En caso de cancelación de una excursión por cuestiones de seguridad, como ser contingencias meteorológicas que imposibiliten desarrollar la excursión con las garantías de seguridad necesarias, el organizador podrá cancelar la misma, pudiendo el pasajero optar por una nueva fecha o el reintegro del importe pagado deduciendo un 10% del precio total de la excursión en concepto de gastos administrativos.

Desistimientos: Una vez confirmada y señada la reserva, la misma sufrirá las siguientes retenciones en caso desistimiento:

- Hasta 10 días anteriores a la salida 10% del total del programa.
- Menos de 10 días y hasta 48 horas previas para la salida: 30% del total del programa.
- Menos de 48hs. O no show: 100%. Del Total del Programa.





Formas de Pago

-Depósito o transferencia bancaria

Banco Provincia de Córdoba. Sucursal Villa General Belgrano.
Caja de Ahorros en pesos a nombre de Diego Caliari. N° 300.075/05
CBU: 0200452911000030007558
Alias: CHAMPAQUI:DIEGO
CUIT: 20-22785971-8

-Mercado Pago

CVU 0000003100070579393856
Alias: champaqui.adventure

-Con Tarjeta de Crédito a través de Mercado Pago o Viumi Se

podrá abonar el total o una parte del programa con tarjeta, utilizando a través de Mercado Pago o Viumi del Banco Macro con un recargo del 5% por el uso de la Plataforma. De acuerdo a la tarjeta y Banco emisor existen planes de pago en cuotas.

Champaqui Adventure

Empresa de Viajes y Turismo Leg. 17016 Disp. 223/17

- 📍 México 156. Villa General Belgrano, Córdoba
- 📞 Tel. / WhatsApp (0)3546-(15)431046
- 🌐 www.champaquiadventure.tur.ar
- ✉ diego@champaquiadventure.tur.ar

